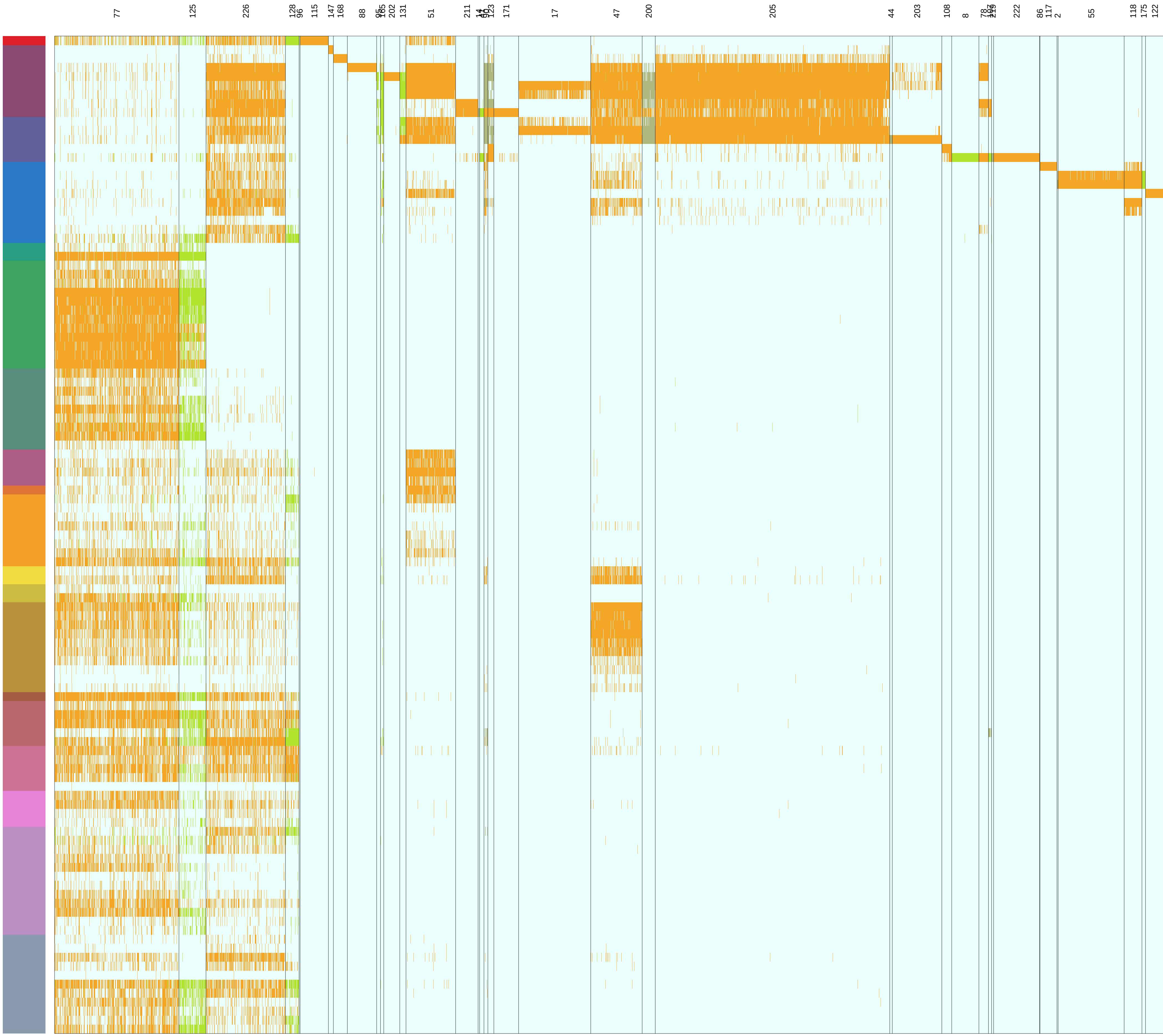

77
125
226
128
96
115
147
168
88
95
165
202
131
51
211
14
41
60
123
171
17
47
200
205
44
203
108
8
78
107
219
222
86
117
2
55
118
175
122

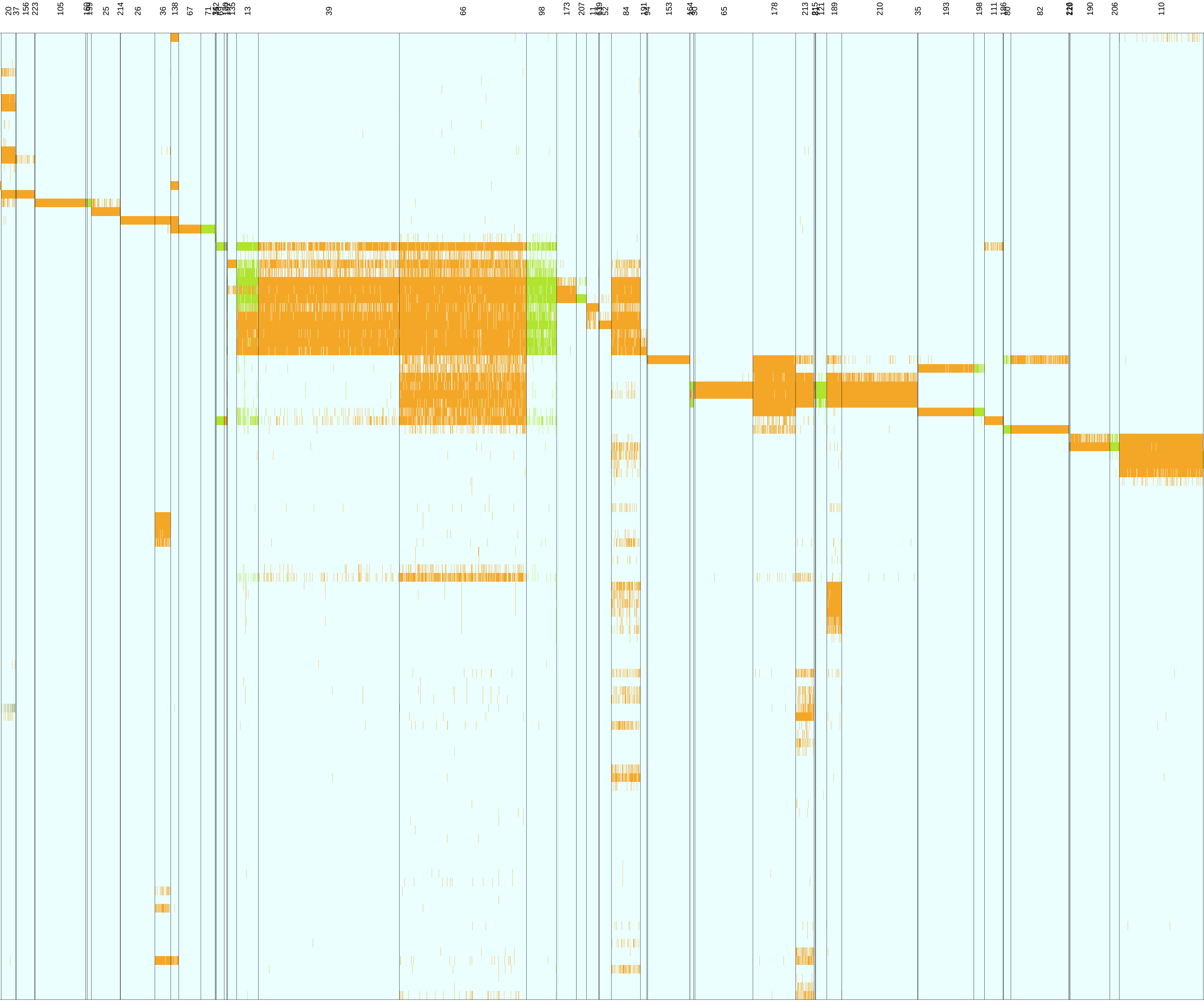
20
37
156
223
105
160
159
25
214
26
36
138
67
71
142
135
13
39
66
98
173
207
11
139
52
84
191
94
153
164
30
65
178
213
215
121
189
210
35
193
198
111
186
80
82
190
206
110

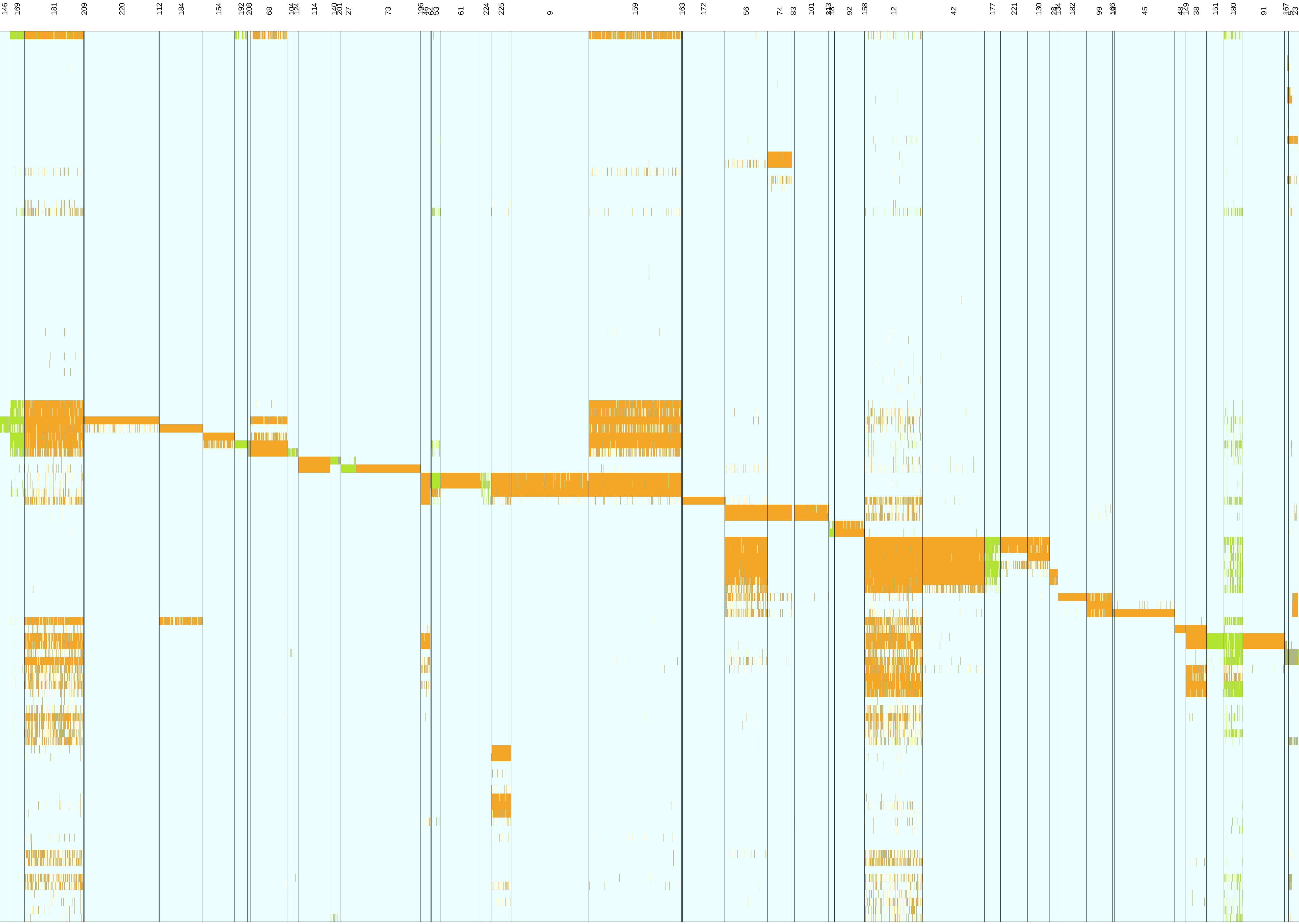
146
169
181
209
220
112
184
154
192
208
68
104
124
114
140
201
27
73
196
46
64
53
61
224
225
9
159
163
172
56
74
83
101
313
18
92
158
12
42
177
221
130
28
134
182
99
166
19
45
48
149
38
151
180
91
167
5
23

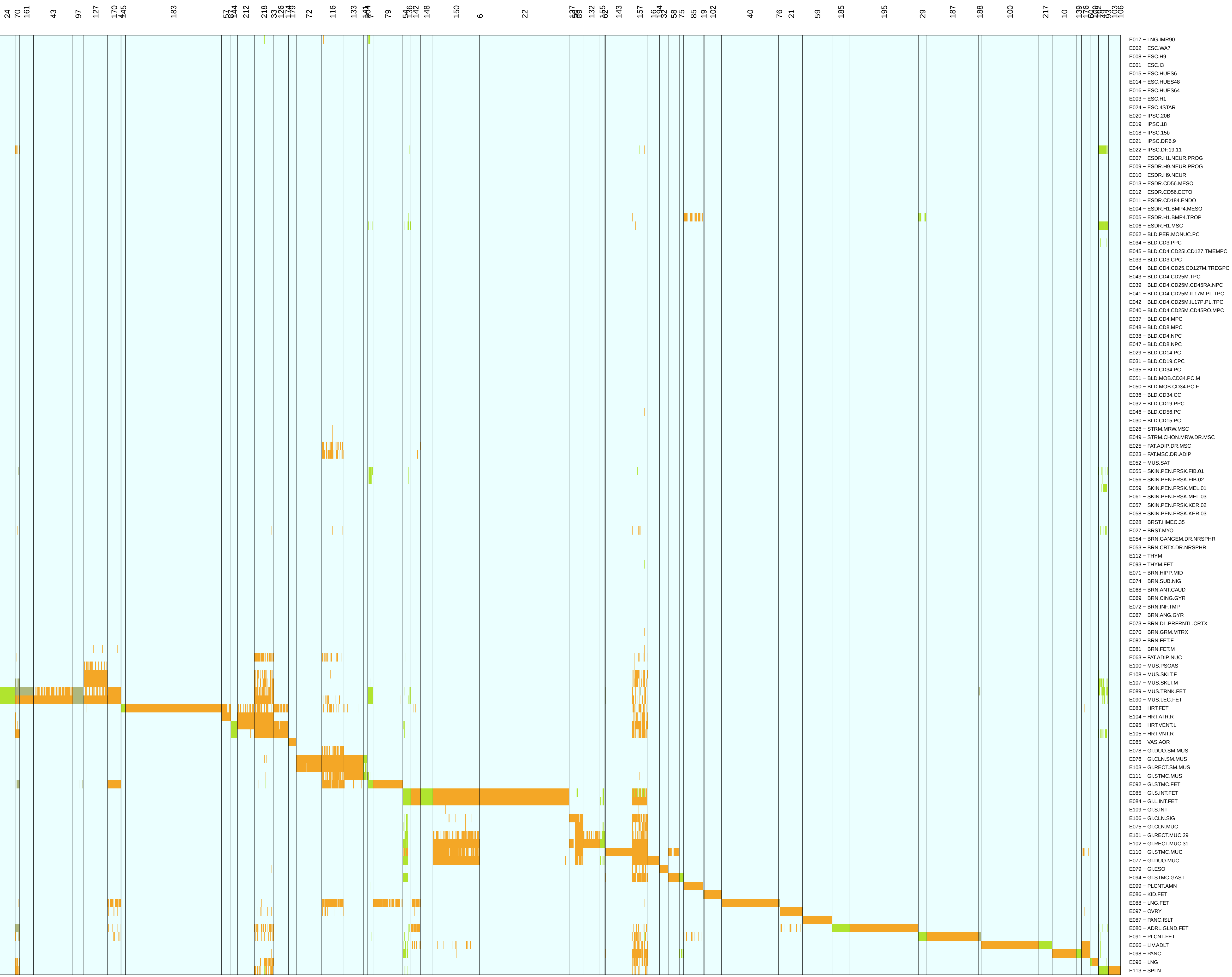
24
70
161
43
97
127
170
4
145
183
57
87
144
212
218
33
126
174
179
72
116
133
141
104
7
79
54
136
142
148
150
6
22
137
50
89
132
155
62
143
157
16
194
32
58
75
85
19
102
40
76
21
59
185
195
29
187
188
100
217
10
139
176
60
109
182
49
93
103
106
E017 − LNG.IMR90
E002 − ESC.WA7
E008 − ESC.H9
E001 − ESC.I3
E015 − ESC.HUES6
E014 − ESC.HUES48
E016 − ESC.HUES64
E003 − ESC.H1
E024 − ESC.4STAR
E020 − IPSC.20B
E019 − IPSC.18
E018 − IPSC.15b
E021 − IPSC.DF.6.9
E022 − IPSC.DF.19.11
E007 − ESDR.H1.NEUR.PROG
E009 − ESDR.H9.NEUR.PROG
E010 − ESDR.H9.NEUR
E013 − ESDR.CD56.MESO
E012 − ESDR.CD56.ECTO
E011 − ESDR.CD184.ENDO
E004 − ESDR.H1.BMP4.MESO
E005 − ESDR.H1.BMP4.TROP
E006 − ESDR.H1.MSC
E062 − BLD.PER.MONUC.PC
E034 − BLD.CD3.PPC
E045 − BLD.CD4.CD25I.CD127.TMEMPC
E033 − BLD.CD3.CPC
E044 − BLD.CD4.CD25.CD127M.TREGPC
E043 − BLD.CD4.CD25M.TPC
E039 − BLD.CD4.CD25M.CD45RA.NPC
E041 − BLD.CD4.CD25M.IL17M.PL.TPC
E042 − BLD.CD4.CD25M.IL17P.PL.TPC
E040 − BLD.CD4.CD25M.CD45RO.MPC
E037 − BLD.CD4.MPC
E048 − BLD.CD8.MPC
E038 − BLD.CD4.NPC
E047 − BLD.CD8.NPC
E029 − BLD.CD14.PC
E031 − BLD.CD19.CPC
E035 − BLD.CD34.PC
E051 − BLD.MOB.CD34.PC.M
E050 − BLD.MOB.CD34.PC.F
E036 − BLD.CD34.CC
E032 − BLD.CD19.PPC
E046 − BLD.CD56.PC
E030 − BLD.CD15.PC
E026 − STRM.MRW.MSC
E049 − STRM.CHON.MRW.DR.MSC
E025 − FAT.ADIP.DR.MSC
E023 − FAT.MSC.DR.ADIP
E052 − MUS.SAT
E055 − SKIN.PEN.FRSK.FIB.01
E056 − SKIN.PEN.FRSK.FIB.02
E059 − SKIN.PEN.FRSK.MEL.01
E061 − SKIN.PEN.FRSK.MEL.03
E057 − SKIN.PEN.FRSK.KER.02
E058 − SKIN.PEN.FRSK.KER.03
E028 − BRST.HMEC.35
E027 − BRST.MYO
E054 − BRN.GANGEM.DR.NRSPHR
E053 − BRN.CRTX.DR.NRSPHR
E112 − THYM
E093 − THYM.FET
E071 − BRN.HIPP.MID
E074 − BRN.SUB.NIG
E068 − BRN.ANT.CAUD
E069 − BRN.CING.GYR
E072 − BRN.INF.TMP
E067 − BRN.ANG.GYR
E073 − BRN.DL.PRFRNTL.CRTX
E070 − BRN.GRM.MTRX
E082 − BRN.FET.F
E081 − BRN.FET.M
E063 − FAT.ADIP.NUC
E100 − MUS.PSOAS
E108 − MUS.SKLT.F
E107 − MUS.SKLT.M
E089 − MUS.TRNK.FET
E090 − MUS.LEG.FET
E083 − HRT.FET
E104 − HRT.ATR.R
E095 − HRT.VENT.L
E105 − HRT.VNT.R
E065 − VAS.AOR
E078 − GI.DUO.SM.MUS
E076 − GI.CLN.SM.MUS
E103 − GI.RECT.SM.MUS
E111 − GI.STMC.MUS
E092 − GI.STMC.FET
E085 − GI.S.INT.FET
E084 − GI.L.INT.FET
E109 − GI.S.INT
E106 − GI.CLN.SIG
E075 − GI.CLN.MUC
E101 − GI.RECT.MUC.29
E102 − GI.RECT.MUC.31
E110 − GI.STMC.MUC
E077 − GI.DUO.MUC
E079 − GI.ESO
E094 − GI.STMC.GAST
E099 − PLCNT.AMN
E086 − KID.FET
E088 − LNG.FET
E097 − OVRY
E087 − PANC.ISLT
E080 − ADRL.GLND.FET
E091 − PLCNT.FET
E066 − LIV.ADLT
E098 − PANC
E096 − LNG
E113 − SPLN